



2022-2023 2. CADET FEMENÍ

Informe de temporada (creado ago. 1, 2023)



Basketball Stats
Assistant

Record: 14-16

Record en casa: 6-10

Record fuera: 8-6

Shot chart de la temporada

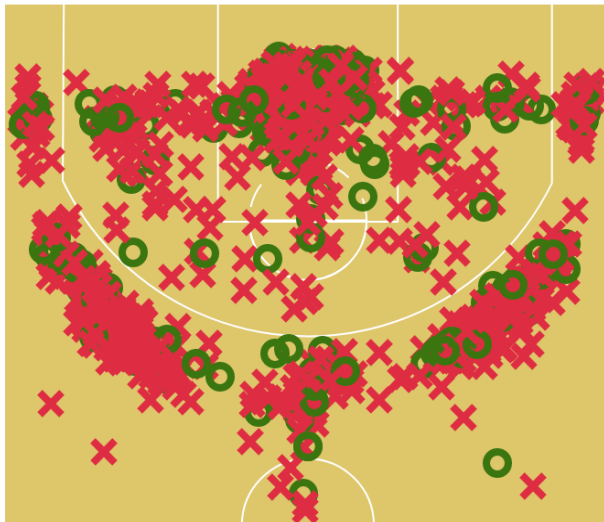

651-1968

T. de campo

80-479

Triples

571-1489

Tiros de 2

288-603

Tiros libres

33,1

FG %

16,7

3PTS %

38,3

2PTS %

47,8

FT %

| Box score por contrarios | | | | | | | | | | | | | | | | | | | | | | |
|------------------------------------|----------|-----------|-----|--------|------------------|--------------|-----------------|--------------|------------------|--------------|-----------------|--------------|-------------|-------------|-------------|-------------|-------------|-------------|------------|------------|-------------|-------------|
| Contrario | Fecha | Lugar | G/P | PF-PA | FG | | 3PTS | | 2PTS | | FT | | Rebotes | | | | | | | | | |
| | | | | | FGM-FGA | FG% | 3PM-3PA | 3P% | 2PM-2PA | 2P% | FTM-FTA | FT% | OREB | DREB | REB | AST | TOV | STL | BLK | SR | PF | PFD |
| 3. BARÇA CBS-B | 23/10/21 | Local | P | 38-101 | 14-53 | 26,4% | 1-10 | 10,0% | 13-43 | 30,2% | 9-19 | 47,4% | 9 | 30 | 39 | 6 | 39 | 10 | 2 | 0 | 19 | 17 |
| 5. FEMENI MARESME UEB B | 6/11/21 | Visitante | G | 51-43 | 19-78 | 24,4% | 4-17 | 23,5% | 15-61 | 24,6% | 9-27 | 33,3% | 21 | 31 | 52 | 9 | 24 | 21 | 3 | 0 | 11 | 28 |
| 4. NAYOX CBF LLEIDA | 13/11/21 | Local | G | 82-50 | 35-85 | 41,2% | 6-24 | 25,0% | 29-61 | 47,5% | 6-7 | 85,7% | 20 | 28 | 48 | 14 | 11 | 14 | 3 | 0 | 9 | 9 |
| 1. CB GRUP BARNÀ VERMELL | 27/11/21 | Local | P | 55-60 | 21-53 | 39,6% | 5-12 | 41,7% | 16-41 | 39,0% | 8-19 | 42,1% | 8 | 26 | 34 | 10 | 25 | 16 | 3 | 0 | 19 | 17 |
| 8. BASQUETPIA SABADELL TARONJA | 12/12/21 | Visitante | G | 62-55 | 26-66 | 39,4% | 2-15 | 13,3% | 24-51 | 47,1% | 8-20 | 40,0% | 11 | 22 | 33 | 9 | 13 | 14 | 5 | 0 | 19 | 17 |
| 7. CB CORNELLÀ B | 19/12/21 | Local | G | 61-46 | 22-58 | 37,9% | 2-12 | 16,7% | 20-46 | 43,5% | 15-25 | 60,0% | 12 | 33 | 45 | 13 | 25 | 14 | 6 | 0 | 18 | 20 |
| 6. LLUISOS DE GRACIA B | 22/1/22 | Local | P | 61-73 | 23-80 | 28,8% | 2-18 | 11,1% | 21-62 | 33,9% | 13-27 | 48,1% | 18 | 31 | 49 | 13 | 29 | 23 | 5 | 0 | 19 | 21 |
| 3. BARÇA CBS-B | 30/1/22 | Visitante | P | 29-77 | 11-54 | 20,4% | 0-16 | 0,0% | 11-38 | 28,9% | 7-19 | 36,8% | 14 | 22 | 36 | 2 | 36 | 16 | 3 | 0 | 17 | 18 |
| 5. FEMENI MARESME UEB B | 5/2/22 | Local | G | 78-35 | 32-72 | 44,4% | 5-14 | 35,7% | 27-58 | 46,6% | 9-22 | 40,9% | 21 | 29 | 50 | 21 | 19 | 14 | 4 | 0 | 14 | 19 |
| 4. NAYOX CBF LLEIDA | 12/2/22 | Visitante | G | 54-48 | 22-81 | 27,2% | 1-15 | 6,7% | 21-66 | 31,8% | 9-22 | 40,9% | 25 | 29 | 54 | 15 | 22 | 27 | 4 | 0 | 10 | 20 |
| 9. CBF CERDANYOLA CADET PRIMER ANY | 26/2/22 | Visitante | G | 44-39 | 15-54 | 27,8% | 4-18 | 22,2% | 11-36 | 30,6% | 10-16 | 62,5% | 8 | 23 | 31 | 10 | 36 | 20 | 4 | 0 | 19 | 19 |
| 1. CB GRUP BARNÀ VERMELL | 6/3/22 | Visitante | P | 64-69 | 26-70 | 37,1% | 2-18 | 11,1% | 24-52 | 46,2% | 10-21 | 47,6% | 11 | 28 | 39 | 13 | 34 | 18 | 5 | 0 | 21 | 21 |
| 7. CB CORNELLÀ B | 19/3/22 | Visitante | G | 73-57 | 28-66 | 42,4% | 3-16 | 18,8% | 25-50 | 50,0% | 14-30 | 46,7% | 16 | 29 | 45 | 10 | 27 | 20 | 2 | 0 | 23 | 23 |
| LIMA-HORTA BÀSQUET | 27/3/22 | Local | P | 36-39 | 11-59 | 18,6% | 2-17 | 11,8% | 9-42 | 21,4% | 12-32 | 37,5% | 17 | 32 | 49 | 3 | 31 | 18 | 6 | 0 | 18 | 22 |
| CLUB JOVENTUT DE BADALONA B | 3/4/22 | Visitante | P | 56-64 | 22-47 | 46,8% | 7-18 | 38,9% | 15-29 | 51,7% | 5-11 | 45,5% | 6 | 22 | 28 | 14 | 38 | 13 | 5 | 0 | 12 | 14 |
| Total | | | | | 651-1969 | 33,1% | 80-479 | 16,7% | 571-1490 | 38,3% | 288-603 | 47,8% | 430 | 825 | 1255 | 333 | 859 | 497 | 135 | 0 | 559 | 562 |
| Media | | | | | 21,7-65,6 | 33,1% | 2,7-16,0 | 16,7% | 19,0-49,7 | 38,3% | 9,6-20,1 | 47,8% | 14,3 | 27,5 | 41,8 | 11,1 | 28,6 | 16,6 | 4,5 | 0,0 | 18,6 | 18,7 |

| Box score por contrarios | | | | | | | | | | | | | | | | | | | | | | | |
|--------------------------------|---------|-----------|-----|--------|------------------|--------------|-----------------|--------------|------------------|--------------|-----------------|--------------|-------------|-------------|-------------|-------------|-------------|-------------|------------|------------|-------------|-------------|--|
| Contrario | Fecha | Lugar | G/P | PF-PA | FG | | 3PTS | | 2PTS | | FT | | Rebotes | | | | | | | | | | |
| | | | | | FGM-FGA | FG% | 3PM-3PA | 3P% | 2PM-2PA | 2P% | FTM-FTA | FT% | OREB | DREB | REB | AST | TOV | STL | BLK | SR | PF | PFD | |
| ADIVISORIA MATARÓ MARESME 2007 | 9/4/22 | Local | P | 55-78 | 18-54 | 33,3% | 3-16 | 18,8% | 15-38 | 39,5% | 16-29 | 55,2% | 13 | 24 | 37 | 9 | 38 | 16 | 5 | 0 | 19 | 23 | |
| Azulejos Moncayo CBZ | 10/4/22 | Local | P | 73-79 | 29-74 | 39,2% | 1-18 | 5,6% | 28-56 | 50,0% | 14-23 | 60,9% | 18 | 22 | 40 | 13 | 28 | 15 | 3 | 0 | 20 | 20 | |
| Casademont Zaragoza | 11/4/22 | Visitante | P | 44-65 | 19-58 | 32,8% | 1-10 | 10,0% | 18-48 | 37,5% | 5-14 | 35,7% | 10 | 25 | 35 | 11 | 30 | 20 | 3 | 0 | 16 | 13 | |
| Torrelodones B | 11/4/22 | Local | P | 41-76 | 16-50 | 32,0% | 0-8 | 0,0% | 16-42 | 38,1% | 9-16 | 56,3% | 10 | 25 | 35 | 9 | 36 | 6 | 4 | 0 | 17 | 18 | |
| Marianistas | 12/4/22 | Visitante | G | 59-57 | 25-78 | 32,1% | 1-14 | 7,1% | 24-64 | 37,5% | 8-18 | 44,4% | 10 | 31 | 41 | 11 | 28 | 14 | 7 | 0 | 22 | 17 | |
| BURgos | 12/4/22 | Visitante | G | 63-44 | 25-77 | 32,5% | 4-18 | 22,2% | 21-59 | 35,6% | 9-19 | 47,4% | 19 | 31 | 50 | 12 | 20 | 15 | 8 | 0 | 18 | 18 | |
| Azulejos Moncayo CBZ | 13/4/22 | Local | P | 47-55 | 19-60 | 31,7% | 2-11 | 18,2% | 17-49 | 34,7% | 7-20 | 35,0% | 12 | 29 | 41 | 9 | 35 | 16 | 2 | 0 | 17 | 14 | |
| AE MINGUELLA C-DRIVIM | 23/4/22 | Local | G | 53-36 | 22-60 | 36,7% | 2-19 | 10,5% | 20-41 | 48,8% | 7-10 | 70,0% | 11 | 28 | 39 | 15 | 29 | 16 | 5 | 0 | 20 | 17 | |
| 7. CB CORNELLÀ B | 1/5/22 | Local | G | 65-52 | 26-68 | 38,2% | 4-17 | 23,5% | 22-51 | 43,1% | 9-21 | 42,9% | 21 | 27 | 48 | 19 | 30 | 15 | 7 | 0 | 25 | 20 | |
| LIMA-HORTA BÀSQUET | 8/5/22 | Visitante | P | 48-63 | 20-69 | 29,0% | 4-17 | 23,5% | 16-52 | 30,8% | 4-12 | 33,3% | 15 | 24 | 39 | 11 | 31 | 18 | 4 | 0 | 26 | 20 | |
| CLUB JOVENTUT DE BADALONA B | 14/5/22 | Local | P | 44-103 | 16-50 | 32,0% | 0-8 | 0,0% | 16-42 | 38,1% | 12-18 | 66,7% | 6 | 22 | 28 | 6 | 37 | 13 | 2 | 0 | 26 | 20 | |
| ADIVISORIA MATARÓ MARESME 2007 | 21/5/22 | Visitante | P | 48-59 | 19-80 | 23,8% | 4-22 | 18,2% | 15-58 | 25,9% | 6-14 | 42,9% | 10 | 34 | 44 | 7 | 31 | 26 | 8 | 0 | 27 | 15 | |
| AE MINGUELLA C-DRIVIM | 29/5/22 | Visitante | G | 59-54 | 22-87 | 25,3% | 3-24 | 12,5% | 19-63 | 30,2% | 12-16 | 75,0% | 24 | 28 | 52 | 13 | 22 | 25 | 4 | 0 | 19 | 18 | |
| Femeni Sant Adria | 11/6/22 | Local | P | 57-70 | 21-55 | 38,2% | 2-14 | 14,3% | 19-41 | 46,3% | 13-26 | 50,0% | 12 | 29 | 41 | 12 | 39 | 12 | 4 | 0 | 17 | 19 | |
| Manresa CBF | 12/6/22 | Local | G | 70-62 | 27-73 | 37,0% | 3-23 | 13,0% | 24-50 | 48,0% | 13-30 | 43,3% | 22 | 31 | 53 | 14 | 16 | 12 | 9 | 0 | 22 | 25 | |
| Total | | | | | 651-1969 | 33,1% | 80-479 | 16,7% | 571-1490 | 38,3% | 288-603 | 47,8% | 430 | 825 | 1255 | 333 | 859 | 497 | 135 | 0 | 559 | 562 | |
| Media | | | | | 21,7-65,6 | 33,1% | 2,7-16,0 | 16,7% | 19,0-49,7 | 38,3% | 9,6-20,1 | 47,8% | 14,3 | 27,5 | 41,8 | 11,1 | 28,6 | 16,6 | 4,5 | 0,0 | 18,6 | 18,7 | |

Box score de la temporada

| # | Jugador | Partidos | MIN | AVG | PTS | FG | | 3PTS | | 2PTS | | FT | | Rebotes | | | | | | | | | | | |
|-------------------|-----------------|----------|--------|-------|-------------|-------------|-----------------|--------------|----------------|--------------|-----------------|--------------|----------------|--------------|------------|------------|-------------|-------------|------------|------------|------------|------------|----------|------------|------------|
| | | | | | | FGM-FGA | FG% | 3PM-3PA | 3P% | 2PM-2PA | 2P% | FTM-FTA | FT% | OREB | DREB | REB | AVG | AST | TOV | STL | BLK | SR | PF | PFD | |
| 1 | Júlia Solé | 29 | 500:30 | 17:15 | 98 | 3,4 | 38-140 | 27,1% | 6-46 | 13,0% | 32-94 | 34,0% | 16-32 | 50,0% | 14 | 40 | 54 | 1,9 | 52 | 77 | 32 | 3 | 0 | 29 | 38 |
| 2 | Laia Vila | 23 | 358:23 | 15:34 | 102 | 4,4 | 39-112 | 34,8% | 0-6 | 0,0% | 39-106 | 36,8% | 24-47 | 51,1% | 35 | 35 | 70 | 3,0 | 17 | 70 | 31 | 4 | 0 | 32 | 39 |
| 6 | Abril Farré | 28 | 367:35 | 13:07 | 60 | 2,1 | 25-93 | 26,9% | 2-28 | 7,1% | 23-65 | 35,4% | 8-13 | 61,5% | 16 | 44 | 60 | 2,1 | 26 | 51 | 24 | 7 | 0 | 45 | 18 |
| 8 | Laia Vergé | 30 | 475:57 | 15:51 | 88 | 2,9 | 31-148 | 20,9% | 17-102 | 16,7% | 14-46 | 30,4% | 9-19 | 47,4% | 13 | 35 | 48 | 1,6 | 16 | 55 | 32 | 2 | 0 | 49 | 25 |
| 9 | Ares Vergé | 29 | 458:09 | 15:47 | 101 | 3,5 | 39-141 | 27,7% | 11-63 | 17,5% | 28-78 | 35,9% | 12-19 | 63,2% | 10 | 23 | 33 | 1,1 | 16 | 33 | 13 | 1 | 0 | 38 | 15 |
| 16 | Wande Diakite | 30 | 629:15 | 20:58 | 217 | 7,2 | 96-237 | 40,5% | 3-26 | 11,5% | 93-211 | 44,1% | 22-45 | 48,9% | 109 | 158 | 267 | 8,9 | 25 | 78 | 63 | 10 | 0 | 46 | 50 |
| 17 | Laia Monné | 30 | 491:49 | 16:23 | 126 | 4,2 | 47-148 | 31,8% | 8-33 | 24,2% | 39-115 | 33,9% | 24-59 | 40,7% | 60 | 108 | 168 | 5,6 | 20 | 63 | 38 | 54 | 0 | 79 | 47 |
| 18 | Joana Franch | 30 | 481:11 | 16:02 | 63 | 2,1 | 26-94 | 27,7% | 6-32 | 18,8% | 20-62 | 32,3% | 5-16 | 31,3% | 20 | 39 | 59 | 2,0 | 33 | 68 | 14 | 0 | 0 | 49 | 17 |
| 20 | Joana Ibós | 30 | 628:50 | 20:57 | 147 | 4,9 | 53-169 | 31,4% | 5-39 | 12,8% | 48-130 | 36,9% | 36-72 | 50,0% | 25 | 111 | 136 | 4,5 | 39 | 65 | 92 | 22 | 0 | 15 | 63 |
| 21 | Sabrin Elhilali | 30 | 539:34 | 17:59 | 207 | 6,9 | 79-220 | 35,9% | 8-36 | 22,2% | 71-184 | 38,6% | 41-94 | 43,6% | 13 | 58 | 71 | 2,4 | 30 | 105 | 71 | 9 | 0 | 76 | 92 |
| 23 | Queralt Solé | 30 | 580:30 | 19:21 | 363 | 12,1 | 137-297 | 46,1% | 7-31 | 22,6% | 130-266 | 48,9% | 82-151 | 54,3% | 90 | 110 | 200 | 6,7 | 40 | 99 | 61 | 20 | 0 | 66 | 110 |
| 24 | Duna Pomés | 30 | 467:45 | 15:35 | 74 | 2,5 | 30-140 | 21,4% | 6-35 | 17,1% | 24-105 | 22,9% | 8-27 | 29,6% | 15 | 54 | 69 | 2,3 | 16 | 88 | 15 | 1 | 0 | 29 | 42 |
| Total | | | | | 1670 | 55,7 | 651-1969 | 33,1% | 80-479 | 16,7% | 571-1490 | 38,3% | 288-603 | 47,8% | 430 | 825 | 1255 | 41,8 | 333 | 859 | 497 | 135 | 0 | 559 | 562 |
| Contrarios | | | | | 1809 | 60,3 | 672-1926 | 34,9% | 148-669 | 22,1% | 524-1257 | 41,7% | 317-659 | 48,1% | 413 | 769 | 1182 | 39,4 | 329 | 718 | 505 | 74 | 0 | 571 | 89 |

| Estadísticas de equipo | | |
|------------------------------|------------------|------------------|
| | 2. CADET FEMENÍ | Contrarios |
| Tiros | | |
| Porcentaje de tiros de campo | 651-1969 (33,1%) | 672-1926 (34,9%) |
| Porcentaje de triples | 80-479 (16,7%) | 148-669 (22,1%) |
| Porcentaje de tiros de dos | 571-1490 (38,3%) | 524-1257 (41,7%) |
| Porcentaje de tiros libres | 288-603 (47,8%) | 317-659 (48,1%) |
| eFG% | 35,1% | 38,7% |
| TSA | 2234,3 | 2216,0 |
| TS% | 37,4% | 40,8% |
| FTr | 30,6% | 34,2% |
| Rebotes | | |
| Rebotes ofensivos | 430 (14,3) | 413 (13,8) |
| Rebotes defensivos | 825 (27,5) | 769 (25,6) |
| Rebotes totales | 1255 (41,8) | 1182 (39,4) |
| Manejo de balón | | |
| Asistencias | 333 (11,1) | 329 (11,0) |
| Pérdidas | 859 (28,6) | 718 (23,9) |
| Robos | 497 (16,6) | 505 (16,8) |
| Tapones | 135 (4,5) | 74 (2,5) |
| Anotación | | |
| Puntos | 1670 (55,7) | 1809 (60,3) |
| Puntos de triples | 240 (8,0) | 444 (14,8) |
| Puntos de tiros libres | 288 (9,6) | 317 (10,6) |
| Puntos por tiro | 0,85 | 0,94 |

| Mejores estadísticas del equipo | | | |
|---------------------------------|-------|----------|-------------------------------|
| Estadísticas | Valor | Fecha | Contrario |
| Puntos | 82 | 13/11/21 | 4. NAYOX CBF LLEIDA |
| Tiros de campo anotados | 35 | 13/11/21 | 4. NAYOX CBF LLEIDA |
| Tiros de campo intentados | 87 | 29/5/22 | AE MINGUELLA C-DRIVIM |
| Triples anotados | 7 | 3/4/22 | CLUB JOVENTUT DE BADALONA B |
| Triples intentados | 24 | 13/11/21 | 4. NAYOX CBF LLEIDA |
| Tiros de dos anotados | 29 | 13/11/21 | 4. NAYOX CBF LLEIDA |
| Tiros de dos intentados | 66 | 12/2/22 | 4. NAYOX CBF LLEIDA |
| Tiros libres anotados | 16 | 9/4/22 | ADVISORIA MATARÓ MARESME 2007 |
| Tiros libres intentados | 32 | 27/3/22 | LIMA-HORTA BÀSQUET |
| Rebotes ofensivos | 25 | 12/2/22 | 4. NAYOX CBF LLEIDA |
| Rebotes defensivos | 34 | 21/5/22 | ADVISORIA MATARÓ MARESME 2007 |
| Rebotes totales | 54 | 12/2/22 | 4. NAYOX CBF LLEIDA |
| Asistencias | 21 | 5/2/22 | 5. FEMENI MARESME UEB B |
| Pérdidas | 39 | 23/10/21 | 3. BARÇA CBS-B |
| Robos | 27 | 12/2/22 | 4. NAYOX CBF LLEIDA |
| Tapones | 9 | 12/6/22 | Manresa CBF |

| Mejores estadísticas individuales | | | | |
|-----------------------------------|-------|---------------|----------|------------------------|
| Estadísticas | Valor | Jugador | Fecha | Contrario |
| Puntos | 27 | Queralt Solé | 10/4/22 | Azulejos Moncayo CBZ |
| Minutos | 33:58 | Joana Ibós | 21/5/22 | 2. CADET FEMENÍ |
| Tiros de campo anotados | 10 | Queralt Solé | 10/4/22 | Azulejos Moncayo CBZ |
| Tiros de campo intentados | 21 | Queralt Solé | 12/2/22 | 2. CADET FEMENÍ |
| Triples anotados | 2 | Laia Vergé | 13/11/21 | 4. NAYOX CBF LLEIDA |
| Triples intentados | 6 | Laia Vergé | 13/11/21 | 4. NAYOX CBF LLEIDA |
| Tiros de dos anotados | 10 | Queralt Solé | 12/6/22 | Manresa CBF |
| Tiros de dos intentados | 18 | Queralt Solé | 12/2/22 | 2. CADET FEMENÍ |
| Tiros libres anotados | 7 | Queralt Solé | 26/2/22 | 2. CADET FEMENÍ |
| Tiros libres intentados | 14 | Queralt Solé | 12/6/22 | Manresa CBF |
| Rebotes ofensivos | 12 | Wande Diakite | 12/2/22 | 2. CADET FEMENÍ |
| Rebotes defensivos | 11 | Wande Diakite | 21/5/22 | 2. CADET FEMENÍ |
| Rebotes totales | 16 | Wande Diakite | 1/5/22 | 7. CB CORNELLÀ B |
| Asistencias | 7 | Júlia Solé | 12/2/22 | 2. CADET FEMENÍ |
| Pérdidas | 10 | Queralt Solé | 26/2/22 | 2. CADET FEMENÍ |
| Robos | 8 | Joana Ibós | 22/1/22 | 6. LLUISOS DE GRACIA B |
| Tapones | 6 | Laia Monné | 12/6/22 | Manresa CBF |

| Leyenda | |
|---------|--|
| MIN | Minutos jugados |
| PTS | Puntos |
| PF-PA | Puntos a favor - Puntos en contra |
| FGM | Tiros de campo anotados |
| FGA | Tiros de campo intentados |
| FG% | Porcentaje de tiros de campo |
| 3PM | Triples anotados |
| 3PA | Triples intentados |
| 3P% | Porcentaje de triples |
| 2PM | Tiros de dos anotados |
| 2PA | Tiros de dos intentados |
| 2P% | Porcentaje de tiros de dos |
| FTM | Tiros libres anotados |
| FTA | Tiros libres intentados |
| FT% | Porcentaje de tiros libres |
| OREB | Rebotes ofensivos |
| DREB | Rebotes defensivos |
| REB | Rebotes totales |
| AST | Asistencias |
| TOV | Pérdidas |
| STL | Robos |
| BLK | Tapones |
| SR | Tapones recibidos |
| PF | Faltas personales |
| PFD | Faltas personales recibidas |
| eFG% | Porcentaje de tiro efectivo -> $(FG + (0.5 * 3P)) / FGA$ |
| TSA | Ratio de tiro verdadero -> $FGA + 0.44 * FTA$ |
| TS% | Porcentaje de tiro verdadero -> $PTS / (2 * TSA)$ |
| FTr | Ratio de tiro libre -> $(FTA / FGA) * 100$ |